

Primera vivienda

Segunda vivienda

Caseta de jardín

Sauna

Garaje

Pérgola o cenador

PROYECTO MILK

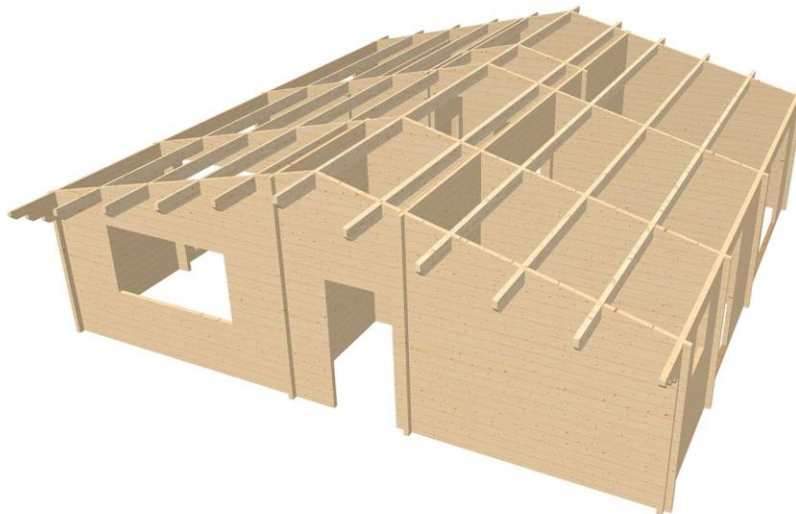



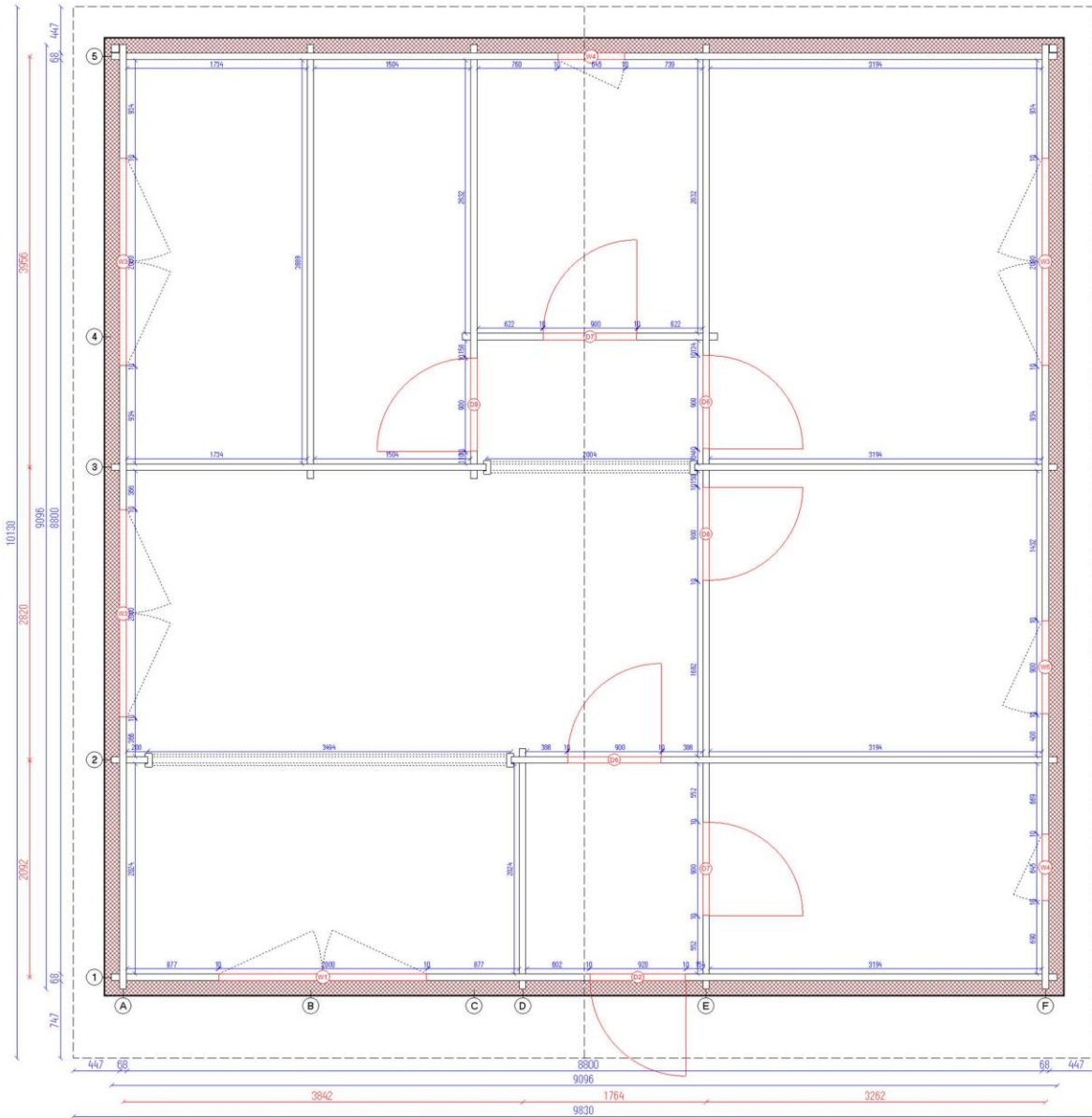

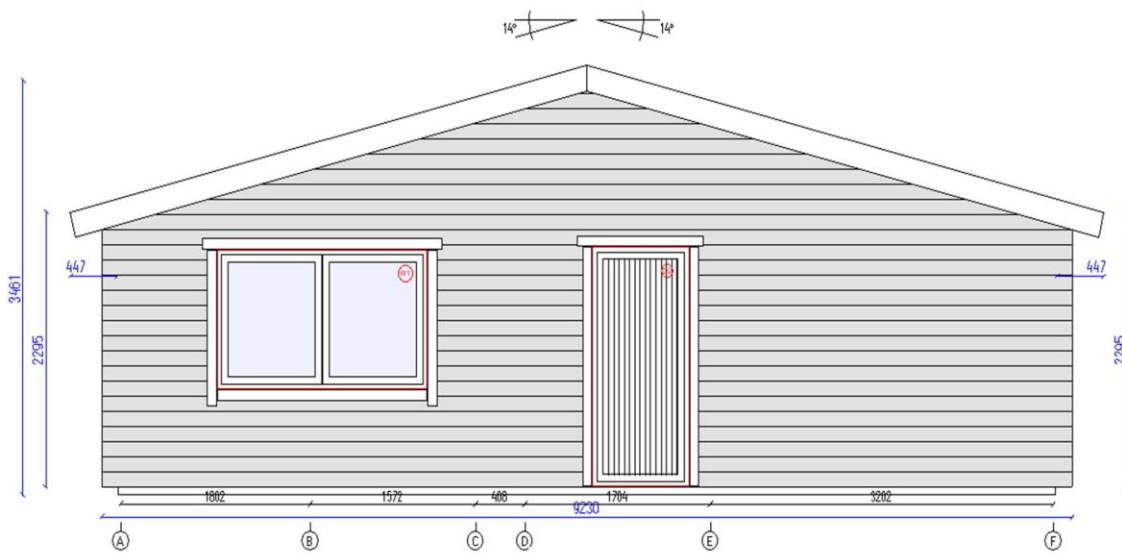

Proyecto de madera „ MILK“ (82 m²)

Dimensiones exteriores incluyendo cruceta (ancho x largo)	9096 x 9096 mm
Espesor del muro 187 mm.	68 mm
Altura lateral de muro	2295 mm
Pendiente del techo (grados + altura total de la casa)	14°, 3461 mm
Espesor del techo con aislamiento	190 mm
Espesor del suelo	-- mm
Dimensión y cantidad de vigas de techo	70 x 200 mm, 9 uds.
Techo saliente (vuelo)	747 mm
Área de techo	102.6 m ²
Longitud de terraza	--
Superficie para pintura y revestimiento de paredes exteriores	76.76 m ²
Superficie para pintura de todas las paredes por dentro	258.44 m ²
Línea de calidades de puertas y ventanas	Superior (3/12/3mm)
Dimensiones y cantidad de ventanas y puertas	2000x1165, 920x1995, 2000x1935(x3), 645x645(x2), 900x1935, 900x1975(x6) mm

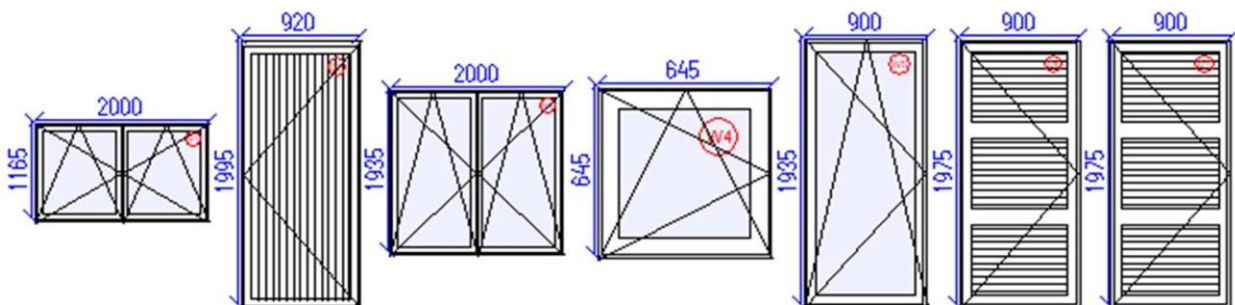

Espero haber resultado de ayuda.
Contáctame por favor para resolver cualquier duda o modificación, por pequeña que sea.